









gradsko groblje laste predstavlja vrijedan i povijesno važan urbani prostor, s već oblikovanim identitetom i duboko ukorijenjenom memorijom grada. okruženo mediteranskom šumom, postojeće groblje djeluje kao snažna prostorna gesta upisana u prirodni krajolik.

polazeći od tih temeljnih karakteristika mjesta, kao i od činjenice da se pojam groblja danas mijenja prerastajući u gradske areale ekološke, urbane, morfološke, ali i proširene socijalne vrijednosti formiramo koncept njegovog proširenja.

koncept proširenja groblja temelji se na promišljenom dijalogu šumskog prostora i smirenosti memorijalnog ambijenta. arhitektura se uspostavlja kao kontrapunkt postojećem stanju, — suptilan sloj koji se upisuje u postojeći krajolik. nova struktura smješta se među stabla, razvijajući se iz same lokacije.

organizacija grobnih polja uvodi ritam u šumu, ali se ne strogo i striktno već naizgled slučajno kako bi se očuvao osjećaj prostranosti i kontemplacije. dominantan karakter prostora ostaje vegetacija i šuma

groblje se pretvara u park sjećanja: prostor gdje se prolazi kroz mir, gdje pejzaž nosi memoriju jednako kao i kamen, i gdje je smrt prisutna kao dio prirodnog ciklusa — bliska, ali nenametljiva.

opis koncepta

prostor se oblikuje u tihoj simbiozi arhitekture i šume, gdje priroda ostaje dominantna estetska sila. materijali su reducirani i neutralni: vidljivi beton, žbuka, propusni podovi i šljunak, kako bi arhitektura djelovala nenametljivo, poput pozadine krajoliku.

geometrija grobnih polja čista je i pravokutna, ali ritmički razmaknuta, stvarajući prozračnost i osjećaj disanja unutar zelenila. živa ograda, odmorišta među poljima i šuma koja se provlači posvuda daju prostoru karakter parka.

estetika se temelji na suptilnosti: reinterpretaciji tradicionalnih elemenata (poput murve umjesto čempresa), simboličkim gestama (fontana kao prijelaz) i mekoj integraciji u teren. sve zajedno gradi atmosferu smirenosti, kontemplacije i dostojanstva

opis estetskih karakteristika

ulaz u novo groblje nadovezuje se na postojeći plato, iz kojeg se pruža staza prema proširenom dijelu. pristup je omogućen i preko pješačke staze te rampe za osobe smanjene pokretljivosti, smještene uz postojeći parking.

prva točka susreta s novim kompleksom jest prostor okupljanja, na kojem se smješta urbana intervencija – fontana s vertikalnim mlaznicama za vodenu paru, zamišljena kao simbolika prijelaza iz jednog života u drugi. uz ovaj prostor smješta se vertikala komunikacije koja povezuje razinu platoa s popratnim sadržajima smještenima niže, uz prometnicu. prije nego što se posjetitelj stigne u samu zonu groblja, nailazi na mrtvačnicu s vanjskim prostorom za oproštaj od pokojnika. nakon nje sekvenca se nastavlja nizom grobnih polja.

unutar obuhvata oblikuju se grobna polja i prateći sadržaji u pravilnim pravokutnim formama, položenima na nasip između zatečenog postojećeg zelenila. mjesta susreta tih elemenata definiraju trasu glavne šetne staze, na taj način reinterpretiramo geometriju prisutnu na postojećem groblju, ali novim rasporedom stvaramo prozračniju i mekšu prostornu strukturu.

staze i rampe izvedene su pod nagibom od 8%. između grobnih polja stvaraju se prostori za odmor i zadržavanje i odlaganje otpada. u osi povezivanja s postojećim grobljem planirana je zona za urne. u daljnjem dijelu staze slijedi polje posebno namijenjeno braniteljima domovinskog rata, dok je na samom kraju predviđen prostor za prosipanje pepela. na tom dijelu osigurava se i veza sa postojećom makadamskom stazom.

pomoćni prostori smješteni su na razini pristupne ceste, s mogućnošću kolnog i pješačkog pristupa. tu se predviđa i izmještanje prostora namijenjenih kamenoklesarima.

novo groblje ograđuje se zelenom živom ogradom kao kontrast postojećoj jakoj gesti ogradnog zida. međuprostori ostaju šuma, obogaćena autohtonim vrstama. glavna staza povezuje sve dijelove novog groblja i ostvaruje vezu s postojećim kompleksom, stvarajući pejzaž koji odiše mirnoćom parka, prostorom sjećanja, prirode i tišine. duž glavne staze oblikuje se drvored, ali ne od čempresa, već od murvi — kako bi se naglasak percepcije prostora i dalje zadržao na starom groblju. koristimo elemente tradicije, ali ih reinterpretiramo i prilagođavamo suvremenom kontekstu.

opis funkcionalnih i oblikovnih specifičnosti

u oblikovanju se nastoje koristiti što jednostavniji i reducirani materijali, kako bi naglasak ostao na prirodi i pejzažu. pročelja mrtvačnice te ulaznog prostora na razini pristupnog platoa oblikovana su u vidljivom betonu, čija neutralnost i tekstura stvaraju smireni kontrast prema zelenilu.

pročelja popratnih sadržaja izvedena su u žbuci, dok se za podne obloge hodnih površina koristi propusni beton koji omogućuje infiltraciju vode i vizualnu nenametljivost. oko grobnih mjesta polaže se šljunak kao tih, prirodan prijelaz između arhitekture i zemlje.

opis materijala

što se tiče izbora biljnog materijala (stablašica) za krajobrazno rješenje, izabrane su sorte koje u prostoru već postoje kako bi se slika idejnog rješenja samog prostora sjedinila s novim rješenjem. na postojeću kompoziciju listopadnog drveća koje se zadržava, dodaje se novo drveće uz točkaste naglaske u obliku mediteranskih čempresa kako bi se razbila očekivana kompozicija groblja.

kao naglasak na glavnoj aleji izabrana je sorta murvi (neplodnih) koje svojom formom ali i naknadnim oblikovanjem tvore zeleni trijem kao pandan postojećem na starijem djelu groblja. ideja unosa netipične „grobljanske“ sorte drveća proizlazi iz tradicije podneblja koje je nekad obilovalo murvama i koje su uvijek bile vezane za obitelji – davale su sočne plodove djeci, prozračan i gusti hlad, ali i zbog svoje izrazite dugovječnosti bile su „promatrač“ silnim generacijama koje su prolazile kroz iste te obitelji. u nekom agrotehničkom smislu, to je sorta drveća koja ima izuzetno male zahtjeve za normalan rast i razvoj a kroz dodatno oblikovanje u redovnom održavanju, pogodne su za hortikulturno oblikovanje.

parterni dijelovi idejnog rješenja oslanjaju se na suvremeniji pristup u oblikovanju uz uporabu mediteranskog bilja i ukrasnih trava koje će dodatno naglasiti organski ritam u prostoru koji je geometrijski zadan.

kao sorta koja izrazito dobro podnosi rez ali baš i kao murve koje imaju skromne uvjete za rast i razvoj, najpogodnija sorta koja se koristila za izbor živice i pregrada jest lovor. velike plohe koje su uvjetovane dobrom organizacijom grobnih mjesta, ispresijecane su lovorovim živicama koje se oblikuju u topijare pravokutnika do maksimalne visine 80 cm kako bi se razbila repeticija u prostoru grobnih polja, ali i kako bi se stvarale prostorne mikrolokacije.

opis krajobraznog rješenja

stabla

morus platanifonia fruitless
cupressus sempervirens pyramidalis
pinus pinea
fraxinus ornus
acer campestre
quercus pubescens willd

mediteranske gredice

lavandula agustifolia
rosmarinus officinalis
salvia officinalis
abelia grandiflora
nerium oleander

trave

stipa tenuissima
miscanthus sinensis variegatus
miscantus sinensis red chief
pennisetum alopecuroides

živica

laurus nobilis

biljne vrste

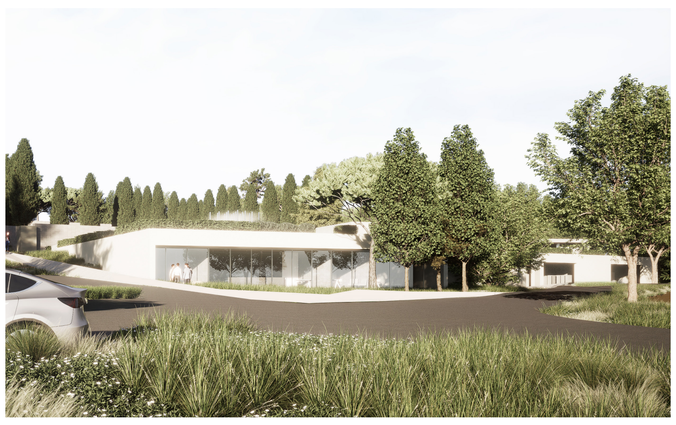





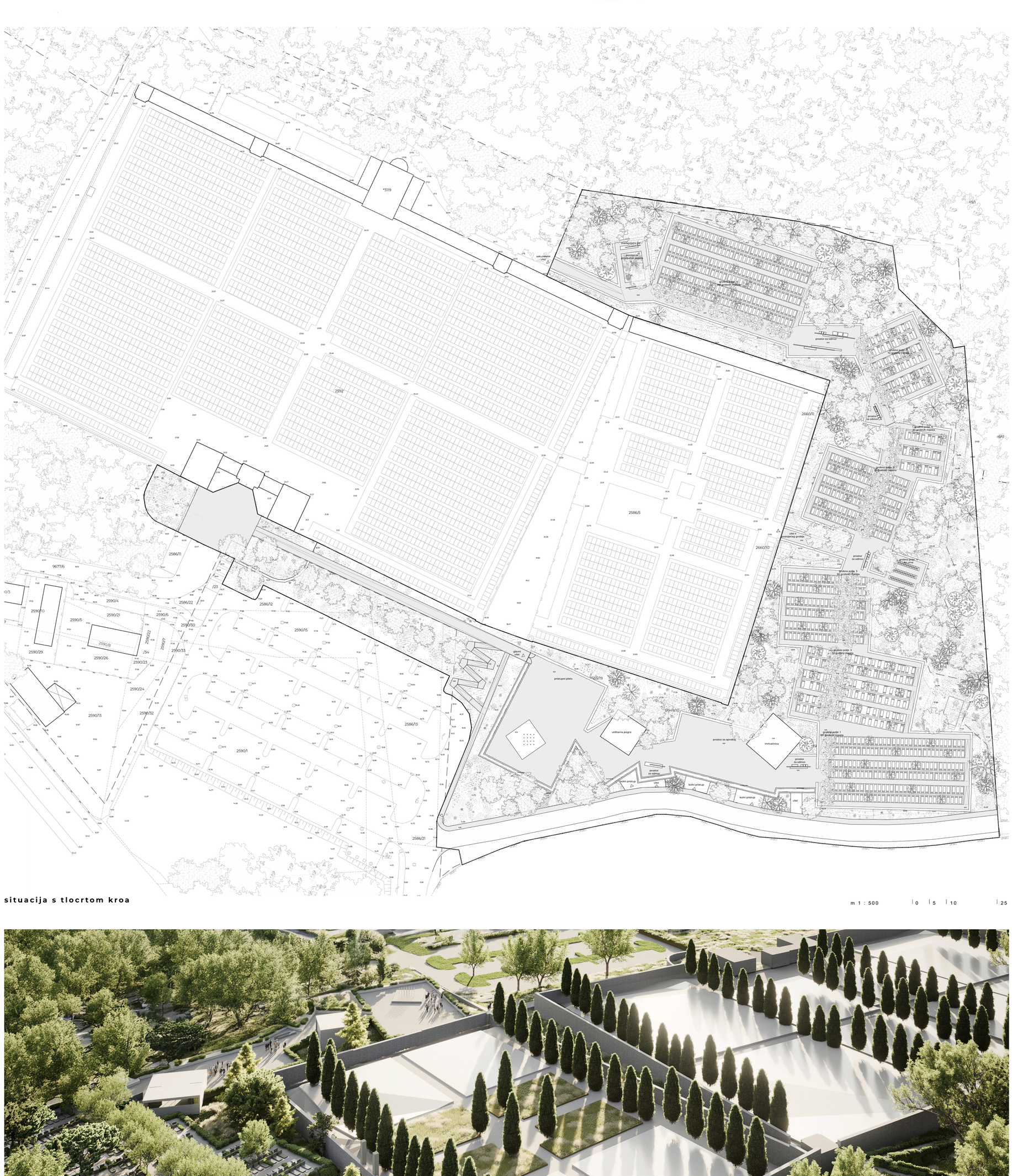
*3119
2592
2586/5
2660/11
2660/10
2586/11
2586/12
2586/22
2590/15
2590/33
2590/24
2590/32
2590/13
2590/1
2586/13
2586/21
2590/29
2590/26
2590/10
2590/5
2590/4
2590/21
2590/6
2590/30
2590/23
2590/22
2590/7
2590/18
/34
/23
9677/6
/3
591
2660
2661
pristupni plato
ulaz
kolni pristup
prostor za odmor
mrtvačnica
utilitarna jezgra
prostor za oproštaj
sekundarni ulaz
glavni ulaz
grobno polje 1
grobno polje 2
grobno polje 3
grobno polje 4
grobno polje 5
grobno polje 6
grobno polje 7
grobno polje 8
grobno polje 9
grobno polje 10
grobno polje 11
grobno polje 12
grobno polje 13
grobno polje 14
grobno polje 15
grobno polje 16
grobno polje 17
grobno polje 18
grobno polje 19
grobno polje 20
grobno polje 21
grobno polje 22
grobno polje 23
grobno polje 24
grobno polje 25
grobno polje 26
grobno polje 27
grobno polje 28
grobno polje 29
grobno polje 30
grobno polje 31
grobno polje 32
grobno polje 33
grobno polje 34
grobno polje 35
grobno polje 36
grobno polje 37
grobno polje 38
grobno polje 39
grobno polje 40
grobno polje 41
grobno polje 42
grobno polje 43
grobno polje 44
grobno polje 45
grobno polje 46
grobno polje 47
grobno polje 48
grobno polje 49
grobno polje 50
grobno polje 51
grobno polje 52
grobno polje 53
grobno polje 54
grobno polje 55
grobno polje 56
grobno polje 57
grobno polje 58
grobno polje 59
grobno polje 60
grobno polje 61
grobno polje 62
grobno polje 63
grobno polje 64
grobno polje 65
grobno polje 66
grobno polje 67
grobno polje 68
grobno polje 69
grobno polje 70
grobno polje 71
grobno polje 72
grobno polje 73
grobno polje 74
grobno polje 75
grobno polje 76
grobno polje 77
grobno polje 78
grobno polje 79
grobno polje 80
grobno polje 81
grobno polje 82
grobno polje 83
grobno polje 84
grobno polje 85
grobno polje 86
grobno polje 87
grobno polje 88
grobno polje 89
grobno polje 90
grobno polje 91
grobno polje 92
grobno polje 93
grobno polje 94
grobno polje 95
grobno polje 96
grobno polje 97
grobno polje 98
grobno polje 99
grobno polje 100
grobno polje 101
grobno polje 102
grobno polje 103
grobno polje 104
grobno polje 105
grobno polje 106
grobno polje 107
grobno polje 108
grobno polje 109
grobno polje 110
grobno polje 111
grobno polje 112
grobno polje 113
grobno polje 114
grobno polje 115
grobno polje 116
grobno polje 117
grobno polje 118
grobno polje 119
grobno polje 120
grobno polje 121
grobno polje 122
grobno polje 123
grobno polje 124
grobno polje 125
grobno polje 126
grobno polje 127
grobno polje 128
grobno polje 129
grobno polje 130
grobno polje 131
grobno polje 132
grobno polje 133
grobno polje 134
grobno polje 135
grobno polje 136
grobno polje 137
grobno polje 138
grobno polje 139
grobno polje 140
grobno polje 141
grobno polje 142
grobno polje 143
grobno polje 144
grobno polje 145
grobno polje 146
grobno polje 147
grobno polje 148
grobno polje 149
grobno polje 150
grobno polje 151
grobno polje 152
grobno polje 153
grobno polje 154
grobno polje 155
grobno polje 156
grobno polje 157
grobno polje 158
grobno polje 159
grobno polje 160
grobno polje 161
grobno polje 162
grobno polje 163
grobno polje 164
grobno polje 165
grobno polje 166
grobno polje 167
grobno polje 168
grobno polje 169
grobno polje 170
grobno polje 171
grobno polje 172
grobno polje 173
grobno polje 174
grobno polje 175
grobno polje 176
grobno polje 177
grobno polje 178
grobno polje 179
grobno polje 180
grobno polje 181
grobno polje 182
grobno polje 183
grobno polje 184
grobno polje 185
grobno polje 186
grobno polje 187
grobno polje 188
grobno polje 189
grobno polje 190
grobno polje 191
grobno polje 192
grobno polje 193
grobno polje 194
grobno polje 195
grobno polje 196
grobno polje 197
grobno polje 198
grobno polje 199
grobno polje 200
grobno polje 201
grobno polje 202
grobno polje 203
grobno polje 204
grobno polje 205
grobno polje 206
grobno polje 207
grobno polje 208
grobno polje 209
grobno polje 210
grobno polje 211
grobno polje 212
grobno polje 213
grobno polje 214
grobno polje 215
grobno polje 216
grobno polje 217
grobno polje 218
grobno polje 219
grobno polje 220
grobno polje 221
grobno polje 222
grobno polje 223
grobno polje 224
grobno polje 225
grobno polje 226
grobno polje 227
grobno polje 228
grobno polje 229
grobno polje 230
grobno polje 231
grobno polje 232
grobno polje 233
grobno polje 234
grobno polje 235
grobno polje 236
grobno polje 237
grobno polje 238
grobno polje 239
grobno polje 240
grobno polje 241
grobno polje 242
grobno polje 243
grobno polje 244
grobno polje 245
grobno polje 246
grobno polje 247
grobno polje 248
grobno polje 249
grobno polje 250
grobno polje 251
grobno polje 252
grobno polje 253
grobno polje 254
grobno polje 255
grobno polje 256
grobno polje 257
grobno polje 258
grobno polje 259
grobno polje 260
grobno polje 261
grobno polje 262
grobno polje 263
grobno polje 264
grobno polje 265
grobno polje 266
grobno polje 267
grobno polje 268
grobno polje 269
grobno polje 270
grobno polje 271
grobno polje 272
grobno polje 273
grobno polje 274
grobno polje 275
grobno polje 276
grobno polje 277
grobno polje 278
grobno polje 279
grobno polje 280
grobno polje 281
grobno polje 282
grobno polje 283
grobno polje 284
grobno polje 285
grobno polje 286
grobno polje 287
grobno polje 288
grobno polje 289
grobno polje 290
grobno polje 291
grobno polje 292
grobno polje 293
grobno polje 294
grobno polje 295
grobno polje 296
grobno polje 297
grobno polje 298
grobno polje 299
grobno polje 300
grobno polje 301
grobno polje 302
grobno polje 303
grobno polje 304
grobno polje 305
grobno polje 306
grobno polje 307
grobno polje 308
grobno polje 309
grobno polje 310
grobno polje 311
grobno polje 312
grobno polje 313
grobno polje 314
grobno polje 315
grobno polje 316
grobno polje 317
grobno polje 318
grobno polje 319
grobno polje 320
grobno polje 321
grobno polje 322
grobno polje 323
grobno polje 324
grobno polje 325
grobno polje 326
grobno polje 327
grobno polje 328
grobno polje 329
grobno polje 330
grobno polje 331
grobno polje 332
grobno polje 333
grobno polje 334
grobno polje 335
grobno polje 336
grobno polje 337
grobno polje 338
grobno polje 339
grobno polje 340
grobno polje 341
grobno polje 342
grobno polje 343
grobno polje 344
grobno polje 345
grobno polje 346
grobno polje 347
grobno polje 348
grobno polje 349
grobno polje 350
grobno polje 351
grobno polje 352
grobno polje 353
grobno polje 354
grobno polje 355
grobno polje 356
grobno polje 357
grobno polje 358
grobno polje 359
grobno polje 360
grobno polje 361
grobno polje 362
grobno polje 363
grobno polje 364
grobno polje 365
grobno polje 366
grobno polje 367
grobno polje 368
grobno polje 369
grobno polje 370
grobno polje 371
grobno polje 372
grobno polje 373
grobno polje 374
grobno polje 375
grobno polje 376
grobno polje 377
grobno polje 378
grobno polje 379
grobno polje 380
grobno polje 381
grobno polje 382
grobno polje 383
grobno polje 384
grobno polje 385
grobno polje 386
grobno polje 387
grobno polje 388
grobno polje 389
grobno polje 390
grobno polje 391
grobno polje 392
grobno polje 393
grobno polje 394
grobno polje 395
grobno polje 396
grobno polje 397
grobno polje 398
grobno polje 399
grobno polje 400
grobno polje 401
grobno polje 402
grobno polje 403
grobno polje 404
grobno polje 405
grobno polje 406
grobno polje 407
grobno polje 408
grobno polje 409
grobno polje 410
grobno polje 411
grobno polje 412
grobno polje 413
grobno polje 414
grobno polje 415
grobno polje 416
grobno polje 417
grobno polje 418
grobno polje 419
grobno polje 420
grobno polje 421
grobno polje 422
grobno polje 423
grobno polje 424
grobno polje 425
grobno polje 426
grobno polje 427
grobno polje 428
grobno polje 429
grobno polje 430
grobno polje 431
grobno polje 432
grobno polje 433
grobno polje 434
grobno polje 435
grobno polje 436
grobno polje 437
grobno polje 438
grobno polje 439
grobno polje 440
grobno polje 441
grobno polje 442
grobno polje 443
grobno polje 444
grobno polje 445
grobno polje 446
grobno polje 447
grobno polje 448
grobno polje 449
grobno polje 450
grobno polje 451
grobno polje 452
grobno polje 453
grobno polje 454
grobno polje 455
grobno polje 456
grobno polje 457
grobno polje 458
grobno polje 459
grobno polje 460
grobno polje 461
grobno polje 462
grobno polje 463
grobno polje 464
grobno polje 465
grobno polje 466
grobno polje 467
grobno polje 468
grobno polje 469
grobno polje 470
grobno polje 471
grobno polje 472
grobno polje 473
grobno polje 474
grobno polje 475
grobno polje 476
grobno polje 477
grobno polje 478
grobno polje 479
grobno polje 480
grobno polje 481
grobno polje 482
grobno polje 483
grobno polje 484
grobno polje 485
grobno polje 486
grobno polje 487
grobno polje 488
grobno polje 489
grobno polje 490
grobno polje 491
grobno polje 492
grobno polje 493
grobno polje 494
grobno polje 495
grobno polje 496
grobno polje 497
grobno polje 498
grobno polje 499
grobno polje 500
grobno polje 501
grobno polje 502
grobno polje 503
grobno polje 504
grobno polje 505
grobno polje 506
grobno polje 507
grobno polje 508
grobno polje 509
grobno polje 510
grobno polje 511
grobno polje 512
grobno polje 513
grobno polje 514
grobno polje 515
grobno polje 516
grobno polje 517
grobno polje 518
grobno polje 519
grobno polje 520
grobno polje 521
grobno polje 522
grobno polje 523
grobno polje 524
grobno polje 525
grobno polje 526
grobno polje 527
grobno polje 528
grobno polje 529
grobno polje 530
grobno polje 531
grobno polje 532
grobno polje 533
grobno polje 534
grobno polje 535
grobno polje 536
grobno polje 537
grobno polje 538
grobno polje 539
grobno polje 540
grobno polje 541
grobno polje 542
grobno polje 543
grobno polje 544
grobno polje 545
grobno polje 546
grobno polje 547
grobno polje 548
grobno polje 549
grobno polje 550
grobno polje 551
grobno polje 552
grobno polje 553
grobno polje 554
grobno polje 555
grobno polje 556
grobno polje 557
grobno polje 558
grobno polje 559
grobno polje 560
grobno polje 561
grobno polje 562
grobno polje 563
grobno polje 564
grobno polje 565
grobno polje 566
grobno polje 567
grobno polje 568
grobno polje 569
grobno polje 570
grobno polje 571
grobno polje 572
grobno polje 573
grobno polje 574
grobno polje 575
grobno polje 576
grobno polje 577
grobno polje 578
grobno polje 579
grobno polje 580
grobno polje 581
grobno polje 582
grobno polje 583
grobno polje 584
grobno polje 585
grobno polje 586
grobno polje 587
grobno polje 588
grobno polje 589
grobno polje 590
grobno polje 591
grobno polje 592
grobno polje 593
grobno polje 594
grobno polje 595
grobno polje 596
grobno polje 597
grobno polje 598
grobno polje 599
grobno polje 600
grobno polje 601
grobno polje 602
grobno polje 603
grobno polje 604
grobno polje 605
grobno polje 606
grobno polje 607
grobno polje 608
grobno polje 609
grobno polje 610
grobno polje 611
grobno polje 612
grobno polje 613
grobno polje 614
grobno polje 615
grobno polje 616
grobno polje 617
grobno polje 618
grobno polje 619
grobno polje 620
grobno polje 621
grobno polje 622
grobno polje 623
grobno polje 624
grobno polje 625
grobno polje 626
grobno polje 627
grobno polje 628
grobno polje 629
grobno polje 630
grobno polje 631
grobno polje 632
grobno polje 633
grobno polje 634
grobno polje 635
grobno polje 636
grobno polje 637
grobno polje 638
grobno polje 639
grobno polje 640
grobno polje 641
grobno polje 642
grobno polje 643
grobno polje 644
grobno polje 645
grobno polje 646
grobno polje 647
grobno polje 648
grobno polje 649
grobno polje 650
grobno polje 651
grobno polje 652
grobno polje 653
grobno polje 654
grobno polje 655
grobno polje 656
grobno polje 657
grobno polje 658
grobno polje 659
grobno polje 660
grobno polje 661
grobno polje 662
grobno polje 663
grobno polje 664
grobno polje 665
grobno polje 666
grobno polje 667
grobno polje 668
grobno polje 669
grobno polje 670
grobno polje 671
grobno polje 672
grobno polje 673
grobno polje 674
grobno polje 675
grobno polje 676
grobno polje 677
grobno polje 678
grobno polje 679
grobno polje 680
grobno polje 681
grobno polje 682
grobno polje 683
grobno polje 684
grobno polje 685
grobno polje 686
grobno polje 687
grobno polje 688
grobno polje 689
grobno polje 690
grobno polje 691
grobno polje 692
grobno polje 693
grobno polje 694
grobno polje 695
grobno polje 696
grobno polje 697
grobno polje 698
grobno polje 699
grobno polje 700
grobno polje 701
grobno polje 702
grobno polje 703
grobno polje 704
grobno polje 705
grobno polje 706
grobno polje 707
grobno polje 708
grobno polje 709
grobno polje 710
grobno polje 711
grobno polje 712
grobno polje 713
grobno polje 714
grobno polje 715
grobno polje 716
grobno polje 717
grobno polje 718
grobno polje 719
grobno polje 720
grobno polje 721
grobno polje 722
grobno polje 723
grobno polje 724
grobno polje 725
grobno polje 726
grobno polje 727
grobno polje 728
grobno polje 729
grobno polje 730
grobno polje 731
grobno polje 732
grobno polje 733
grobno polje 734
grobno polje 735
grobno polje 736
grobno polje 737
grobno polje 738
grobno polje 739
grobno polje 740
grobno polje 741
grobno polje 742
grobno polje 743
grobno polje 744
grobno polje 745
grobno polje 746
grobno polje 747
grobno polje 748
grobno polje 749
grobno polje 750
grobno polje 751
grobno polje 752
grobno polje 753
grobno polje 754
grobno polje 755
grobno polje 756
grobno polje 757
grobno polje 758
grobno polje 759
grobno polje 760
grobno polje 761
grobno polje 762
grobno polje 763
grobno polje 764
grobno polje 765
grobno polje 766
grobno polje 767
grobno polje 768
grobno polje 769
grobno polje 770
grobno polje 771
grobno polje 772
grobno polje 773
grobno polje 774
grobno polje 775
grobno polje 776
grobno polje 777
grobno polje 778
grobno polje 779
grobno polje 780
grobno polje 781
grobno polje 782
grobno polje 783
grobno polje 784
grobno polje 785
grobno polje 786
grobno polje 787
grobno polje 788
grobno polje 789
grobno polje 790
grobno polje 791
grobno polje 792
grobno polje 793
grobno polje 794
grobno polje 795
grobno polje 796
grobno polje 797
grobno polje 798
grobno polje 799
grobno polje 800
grobno polje 801
grobno polje 802
grobno polje 803
grobno polje 804
grobno polje 805
grobno polje 806
grobno polje 807
grobno polje 808
grobno polje 809
grobno polje 810
grobno polje 811
grobno polje 812
grobno polje 813
grobno polje 814
grobno polje 815
grobno polje 816
grobno polje 817
grobno polje 818
grobno polje 819
grobno polje 820
grobno polje 821
grobno polje 822
grobno polje 823
grobno polje 824
grobno polje 825
grobno polje 826
grobno polje 827
grobno polje 828
grobno polje 829
grobno polje 830
grobno polje 831
grobno polje 832
grobno polje 833
grobno polje 834
grobno polje 835
grobno polje 836
grobno polje 837
grobno polje 838
grobno polje 839
grobno polje 840
grobno polje 841
grobno polje 842
grobno polje 843
grobno polje 844
grobno polje 845
grobno polje 846
grobno polje 847
grobno polje 848
grobno polje 849
grobno polje 850
grobno polje 851
grobno polje 852
grobno polje 853
grobno polje 854
grobno polje 855
grobno polje 856
grobno polje 857
grobno polje 858
grobno polje 859
grobno polje 860
grobno polje 861
grobno polje 862
grobno polje 863
grobno polje 864
grobno polje 865
grobno polje 866
grobno polje 867
grobno polje 868
grobno polje 869
grobno polje 870
grobno polje 871
grobno polje 872
grobno polje 873
grobno polje 874
grobno polje 875
grobno polje 876
grobno polje 877
grobno polje 878
grobno polje 879
grobno polje 880
grobno polje 881
grobno polje 882
grobno polje 883
grobno polje 884
grobno polje 885
grobno polje 886
grobno polje 887
grobno polje 888
grobno polje 889
grobno polje 890
grobno polje 891
grobno polje 892
grobno polje 893
grobno polje 894
grobno polje 895
grobno polje 896
grobno polje 897
grobno polje 898
grobno polje 899
grobno polje 900
grobno polje 901
grobno polje 902
grobno polje 903
grobno polje 904
grobno polje 905
grobno polje 906
grobno polje 907
grobno polje 908
grobno polje 909
grobno polje 910
grobno polje 911
grobno polje 912
grobno polje 913
grobno polje 914
grobno polje 915
grobno polje 916
grobno polje 917
grobno polje 918
grobno polje 919
grobno polje 920
grobno polje 921
grobno polje 922
grobno polje 923
grobno polje 924
grobno polje 925
grobno polje 926
grobno polje 927
grobno polje 928
grobno polje 929
grobno polje 930
grobno polje 931
grobno polje 932
grobno polje 933
grobno polje 934
grobno polje 935
grobno polje 936
grobno polje 937
grobno polje 938
grobno polje 939
grobno polje 940
grobno polje 941
grobno polje 942
grobno polje 943
grobno polje 944
grobno polje 945
grobno polje 946
grobno polje 947
grobno polje 948
grobno polje 949
grobno polje 950
grobno polje 951
grobno polje 952
grobno polje 953
grobno polje 954
grobno polje 955
grobno polje 956
grobno polje 957
grobno polje 958
grobno polje 959
grobno polje 960
grobno polje 961
grobno polje 962
grobno polje 963
grobno polje 964
grobno polje 965
grobno polje 966
grobno polje 967
grobno polje 968
grobno polje 969
grobno polje 970
grobno polje 971
grobno polje 972
grobno polje 973
grobno polje 974
grobno polje 975
grobno polje 976
grobno polje 977
grobno polje 978
grobno polje 979
grobno polje 980
grobno polje 981
grobno polje 982
grobno polje 983
grobno polje 984
grobno polje 985
grobno polje 986
grobno polje 987
grobno polje 988
grobno polje 989
grobno polje 990
grobno polje 991
grobno polje 992
grobno polje 993
grobno polje 994
grobno polje 995
grobno polje 996
grobno polje 997
grobno polje 998
grobno polje 999
grobno polje 1000
grobno polje 1001
grobno polje 1002
grobno polje 1003
grobno polje 1004
grobno polje 1005
grobno polje 1006
grobno polje 1007
grobno polje 1008
grobno polje 1009
grobno polje 1010
grobno polje 1011
grobno polje 1012
grobno polje 1013
grobno polje 1014
grobno polje 1015
grobno polje 1016
grobno polje 1017
grobno polje 1018
grobno polje 1019
grobno polje 1020
grobno polje 1021
grobno polje 1022
grobno polje 1023
grobno polje 1024
grobno polje 1025
grobno polje 1026
grobno polje 1027
grobno polje 1028
grobno polje 1029
grobno polje 1030
grobno polje 1031
grobno polje 1032
grobno polje 1033
grobno polje 1034
grobno polje 1035
grobno polje 1036
grobno polje 1037
grobno polje 1038
grobno polje 1039
grobno polje 1040
grobno polje 1041
grobno polje 1042
grobno polje 1043
grobno polje 1044
grobno polje 1045
grobno polje 1046
grobno polje 1047
grobno polje 1048
grobno polje 1049
grobno polje 1050
grobno polje 1051
grobno polje 1052
grobno polje 1053
grobno polje 1054
grobno polje 1055
grobno polje 1056
grobno polje 1057
grobno polje 1058
grobno polje 1059
grobno polje 1060
grobno polje 1061
grobno polje 1062
grobno polje 1063
grobno polje 1064
grobno polje 1065
grobno polje 1066
grobno polje 1067
grobno polje 1068
grobno polje 1069
grobno polje 1070
grobno polje 1071
grobno polje 1072
grobno polje 1073
grobno polje 1074
grobno polje 1075
grobno polje 1076
grobno polje 1077
grobno polje 1078
grobno polje 1079
grobno polje 1080
grobno polje 1081
grobno polje 1082
grobno polje 1083
grobno polje 1084
grobno polje 1085
grobno polje 1086
grobno polje 1087
grobno polje 1088
grobno polje 1089
grobno polje 1090
grobno polje 1091
grobno polje 1092
grobno polje 1093
grobno polje 1094
grobno polje 1095
grobno polje 1096
grobno polje 1097
grobno polje 1098
grobno polje 1099
grobno polje 1100
grobno polje 1101
grobno polje 1102
grobno polje 1103
grobno polje 1104
grobno polje 1105
grobno polje 1106
grobno polje 1107
grobno polje 1108
grobno polje 1109
grobno polje 1110
grobno polje 1111
grobno polje 1112
grobno polje 1113
grobno polje 1114
grobno polje 1115
grobno polje 1116
grobno polje 1117
grobno polje 1118
grobno polje 1119
grobno polje 1120
grobno polje 1121
grobno polje 1122
grobno polje 1123
grobno polje 1124
grobno polje 1125
grobno polje 1126
grobno polje 1127
grobno polje 1128
grobno polje 1129
grobno polje 1130
grobno polje 1131
grobno polje 1132
grobno polje 1133
grobno polje 1134
grobno polje 1135
grobno polje 1136
grobno polje 1137
grobno polje 1138
grobno polje 1139
grobno polje 1140
grobno polje 1141
grobno polje 1142
grobno polje 1143
grobno polje 1144
grobno polje 1145
grobno polje 1146
grobno polje 1147
grobno polje 1148
grobno polje 1149
grobno polje 1150
grobno polje 1151
grobno polje 1152
grobno polje 1153
grobno polje 1154
grobno polje 1155
grobno polje 1156
grobno polje 1157
grobno polje 1158
grobno polje 1159
grobno polje 1160
grobno polje 1161
grobno polje 1162
grobno polje 1163
grobno polje 1164
grobno polje 1165
grobno polje 1166
grobno polje 1167
grobno polje 1168
grobno polje 1169
grobno polje 1170
grobno polje 1171
grobno polje 1172
grobno polje 1173
grobno polje 1174
grobno polje 1175
grobno polje 1176
grobno polje 1177
grobno polje 1178
grobno polje 1179
grobno polje 1180
grobno polje 1181
grobno polje 1182
grobno polje 1183
grobno polje 1184
grobno polje 1185
grobno polje 1186
grobno polje 1187
grobno polje 1188
grobno polje 1189
grobno polje 1190
grobno polje 1191
grobno polje 1192
grobno polje 1193
grobno polje 1194
grobno polje 1195
grobno polje 1196
grobno polje 1197
grobno polje 1198
grobno polje 1199
grobno polje 1200
grobno polje 1201
grobno polje 1202
grobno polje 1203
grobno polje 1204
grobno polje 1205
grobno polje 1206
grobno polje 1207
grobno polje 1208
grobno polje 1209
grobno polje 1210
grobno polje 1211
grobno polje 1212
grobno polje 1213
grobno polje 1214
grobno polje 1215
grobno polje 1216
grobno polje 1217
grobno polje 1218
grobno polje 1219
grobno polje 1220
grobno polje 1221
grobno polje 1222
grobno polje 1223
grobno polje 1224
grobno polje 1225
grobno polje 1226
grobno polje 1227
grobno polje 1228
grobno polje 1229
grobno polje 1230
grobno polje 1231
grobno polje 1232
grobno polje 1233
grobno polje 1234
grobno polje 1235
grobno polje 1236
grobno polje 1237
grobno polje 1238
grobno polje 1239
grobno polje 1240
grobno polje 1241
grobno polje 1242
grobno polje 1243
grobno polje 1244
grobno polje 1245
grobno polje 1246
grobno polje 1247
grobno polje 1248
grobno polje 1249
grobno polje 1250
grobno polje 1251
grobno polje 1252
grobno polje 1253
grobno polje 1254
grobno polje 1255
grobno polje 1256
grobno polje 1257
grobno polje 1258
grobno polje 1259
grobno polje 1260
grobno polje 1261
grobno polje 1262
grobno polje 1263
grobno polje 1264
grobno polje 1265
grobno polje 1266
grobno polje 1267
grobno polje 1268
grobno polje 1269
grobno polje 1270
grobno polje 1271
grobno polje 1272
grobno polje 1273
grobno polje 1274
grobno polje 1275
grobno polje 1276
grobno polje 1277
grobno polje 1278
grobno polje 1279
grobno polje 1280
grobno polje 1281
grobno polje 1282
grobno polje 1283
grobno polje 1284
grobno polje 1285
grobno polje 1286
grobno polje 1287
grobno polje 1288
grobno polje 1289
grobno polje 1290
grobno polje 1291
grobno polje 1292
grobno polje 1293
grobno polje 1294
grobno polje 1295
grobno polje 1296
grobno polje 1297
grobno polje 1298
grobno polje 1299
grobno polje 1300
grobno polje 1301
grobno polje 1302
grobno polje 1303
grobno polje 1304
grobno polje 1305
grobno polje 1306
grobno polje 1307
grobno polje 1308
grobno polje 1309
grobno polje 1310
grobno polje 1311
grobno polje 1312
grobno polje 1313
grobno polje 1314
grobno polje 1315
grobno polje 1316
grobno polje 1317
grobno polje 1318
grobno polje 1319
grobno polje 1320
grobno polje 1321
grobno polje 1322
grobno polje 1323
grobno polje 1324
grobno polje 1325
grobno polje 1326
grobno polje 1327
grobno polje 1328
grobno polje 1329
grobno polje 1330
grobno polje 1331
grobno polje 1332
grobno polje 1333
grobno polje 1334
grobno polje 1335
grobno polje 1336
grobno polje 1337
grobno polje 1338
grobno polje 1339
grobno polje 1340
grobno polje 1341
grobno polje 1342
grobno polje 1343
grobno polje 1344
grobno polje 1345
grobno polje 1346
grobno polje 1347
grobno polje 1348
grobno polje 1349
grobno polje 1350
grobno polje 1351
grobno polje 1352
grobno polje 1353
grobno polje 1354
grobno polje 1355
grobno polje 1356
grobno polje 1357
grobno polje 1358
grobno polje 1359
grobno polje 1360
grobno polje 1361
grobno polje 1362
grobno polje 1363
grobno polje 1364
grobno polje 1365
grobno polje 1366
grobno polje 1367
grobno polje 1368
grobno polje 1369
grobno polje 1370
grobno polje 1371
grobno polje 1372
grobno polje 1373
grobno polje 1374
grobno polje 1375
grobno polje 1376
grobno polje 1377
grobno polje 1378
grobno polje 1379
grobno polje 1380
grobno polje 1381
grobno polje 1382
grobno polje 1383
grobno polje 1384
grobno polje 1385
grobno polje 1386
grobno polje 1387
grobno polje 1388
grobno polje 1389
grobno polje 1390
grobno polje 1391
grobno polje 1392
grobno polje 1393
grobno polje 1394
grobno polje 1395
grobno polje 1396
grobno polje 1397
grobno polje 1398
grobno polje 1399
grobno polje 1400
grobno polje 1401
grobno polje 1402
grobno polje 1403
grobno polje 1404
grobno polje 1405
grobno polje 1406
grobno polje 1407
grobno polje 1408
grobno polje 1409
grobno polje 1410
grobno polje 1411
grobno polje 1412
grobno polje 1413
grobno polje 1414
grobno polje 1415
grobno polje 1416
grobno polje 1417
grobno polje 1418
grobno polje 1419
grobno polje 1420
grobno polje 1421
grobno polje 1422
grobno polje 1423
grobno polje 1424
grobno polje 1425
grobno polje 1426
grobno polje 1427
grobno polje 1428
grobno polje 1429
grobno polje 1430
grobno polje 1431
grobno polje 1432
grobno polje 1433
grobno polje 1434
grobno polje 1435
grobno polje 1436
grobno polje 1437
grobno polje 1438
grobno polje 1439
gr


Parcela 1
Parcela 2
Parcela 3
Parcela 4
Parcela 5
Parcela 6
Parcela 7
Parcela 8
Parcela 9
Parcela 10
Parcela 11
Parcela 12
Parcela 13
Parcela 14
Parcela 15
Parcela 16
Parcela 17
Parcela 18
Parcela 19
Parcela 20
Parcela 21
Parcela 22
Parcela 23
Parcela 24
Parcela 25
Parcela 26
Parcela 27
Parcela 28
Parcela 29
Parcela 30
Parcela 31
Parcela 32
Parcela 33
Parcela 34
Parcela 35
Parcela 36
Parcela 37
Parcela 38
Parcela 39
Parcela 40
Parcela 41
Parcela 42
Parcela 43
Parcela 44
Parcela 45
Parcela 46
Parcela 47
Parcela 48
Parcela 49
Parcela 50
Parcela 51
Parcela 52
Parcela 53
Parcela 54
Parcela 55
Parcela 56
Parcela 57
Parcela 58
Parcela 59
Parcela 60
Parcela 61
Parcela 62
Parcela 63
Parcela 64
Parcela 65
Parcela 66
Parcela 67
Parcela 68
Parcela 69
Parcela 70
Parcela 71
Parcela 72
Parcela 73
Parcela 74
Parcela 75
Parcela 76
Parcela 77
Parcela 78
Parcela 79
Parcela 80
Parcela 81
Parcela 82
Parcela 83
Parcela 84
Parcela 85
Parcela 86
Parcela 87
Parcela 88
Parcela 89
Parcela 90
Parcela 91
Parcela 92
Parcela 93
Parcela 94
Parcela 95
Parcela 96
Parcela 97
Parcela 98
Parcela 99
Parcela 100
Parcela 101
Parcela 102
Parcela 103
Parcela 104
Parcela 105
Parcela 106
Parcela 107
Parcela 108
Parcela 109
Parcela 110
Parcela 111
Parcela 112
Parcela 113
Parcela 114
Parcela 115
Parcela 116
Parcela 117
Parcela 118
Parcela 119
Parcela 120
Parcela 121
Parcela 122
Parcela 123
Parcela 124
Parcela 125
Parcela 126
Parcela 127
Parcela 128
Parcela 129
Parcela 130
Parcela 131
Parcela 132
Parcela 133
Parcela 134
Parcela 135
Parcela 136
Parcela 137
Parcela 138
Parcela 139
Parcela 140
Parcela 141
Parcela 142
Parcela 143
Parcela 144
Parcela 145
Parcela 146
Parcela 147
Parcela 148
Parcela 149
Parcela 150
Parcela 151
Parcela 152
Parcela 153
Parcela 154
Parcela 155
Parcela 156
Parcela 157
Parcela 158
Parcela 159
Parcela 160
Parcela 161
Parcela 162
Parcela 163
Parcela 164
Parcela 165
Parcela 166
Parcela 167
Parcela 168
Parcela 169
Parcela 170
Parcela 171
Parcela 172
Parcela 173
Parcela 174
Parcela 175
Parcela 176
Parcela 177
Parcela 178
Parcela 179
Parcela 180
Parcela 181
Parcela 182
Parcela 183
Parcela 184
Parcela 185
Parcela 186
Parcela 187
Parcela 188
Parcela 189
Parcela 190
Parcela 191
Parcela 192
Parcela 193
Parcela 194
Parcela 195
Parcela 196
Parcela 197
Parcela 198
Parcela 199
Parcela 200
Parcela 201
Parcela 202
Parcela 203
Parcela 204
Parcela 205
Parcela 206
Parcela 207
Parcela 208
Parcela 209
Parcela 210
Parcela 211
Parcela 212
Parcela 213
Parcela 214
Parcela 215
Parcela 216
Parcela 217
Parcela 218
Parcela 219
Parcela 220
Parcela 221
Parcela 222
Parcela 223
Parcela 224
Parcela 225
Parcela 226
Parcela 227
Parcela 228
Parcela 229
Parcela 230
Parcela 231
Parcela 232
Parcela 233
Parcela 234
Parcela 235
Parcela 236
Parcela 237
Parcela 238
Parcela 239
Parcela 240
Parcela 241
Parcela 242
Parcela 243
Parcela 244
Parcela 245
Parcela 246
Parcela 247
Parcela 248
Parcela 249
Parcela 250
Parcela 251
Parcela 252
Parcela 253
Parcela 254
Parcela 255
Parcela 256
Parcela 257
Parcela 258
Parcela 259
Parcela 260
Parcela 261
Parcela 262
Parcela 263
Parcela 264
Parcela 265
Parcela 266
Parcela 267
Parcela 268
Parcela 269
Parcela 270
Parcela 271
Parcela 272
Parcela 273
Parcela 274
Parcela 275
Parcela 276
Parcela 277
Parcela 278
Parcela 279
Parcela 280
Parcela 281
Parcela 282
Parcela 283
Parcela 284
Parcela 285
Parcela 286
Parcela 287
Parcela 288
Parcela 289
Parcela 290
Parcela 291
Parcela 292
Parcela 293
Parcela 294
Parcela 295
Parcela 296
Parcela 297
Parcela 298
Parcela 299
Parcela 300
Parcela 301
Parcela 302
Parcela 303
Parcela 304
Parcela 305
Parcela 306
Parcela 307
Parcela 308
Parcela 309
Parcela 310
Parcela 311
Parcela 312
Parcela 313
Parcela 314
Parcela 315
Parcela 316
Parcela 317
Parcela 318
Parcela 319
Parcela 320
Parcela 321
Parcela 322
Parcela 323
Parcela 324
Parcela 325
Parcela 326
Parcela 327
Parcela 328
Parcela 329
Parcela 330
Parcela 331
Parcela 332
Parcela 333
Parcela 334
Parcela 335
Parcela 336
Parcela 337
Parcela 338
Parcela 339
Parcela 340
Parcela 341
Parcela 342
Parcela 343
Parcela 344
Parcela 345
Parcela 346
Parcela 347
Parcela 348
Parcela 349
Parcela 350
Parcela 351
Parcela 352
Parcela 353
Parcela 354
Parcela 355
Parcela 356
Parcela 357
Parcela 358
Parcela 359
Parcela 360
Parcela 361
Parcela 362
Parcela 363
Parcela 364
Parcela 365
Parcela 366
Parcela 367
Parcela 368
Parcela 369
Parcela 370
Parcela 371
Parcela 372
Parcela 373
Parcela 374
Parcela 375
Parcela 376
Parcela 377
Parcela 378
Parcela 379
Parcela 380
Parcela 381
Parcela 382
Parcela 383
Parcela 384
Parcela 385
Parcela 386
Parcela 387
Parcela 388
Parcela 389
Parcela 390
Parcela 391
Parcela 392
Parcela 393
Parcela 394
Parcela 395
Parcela 396
Parcela 397
Parcela 398
Parcela 399
Parcela 400
Parcela 401
Parcela 402
Parcela 403
Parcela 404
Parcela 405
Parcela 406
Parcela 407
Parcela 408
Parcela 409
Parcela 410
Parcela 411
Parcela 412
Parcela 413
Parcela 414
Parcela 415
Parcela 416
Parcela 417
Parcela 418
Parcela 419
Parcela 420
Parcela 421
Parcela 422
Parcela 423
Parcela 424
Parcela 425
Parcela 426
Parcela 427
Parcela 428
Parcela 429
Parcela 430
Parcela 431
Parcela 432
Parcela 433
Parcela 434
Parcela 435
Parcela 436
Parcela 437
Parcela 438
Parcela 439
Parcela 440
Parcela 441
Parcela 442
Parcela 443
Parcela 444
Parcela 445
Parcela 446
Parcela 447
Parcela 448
Parcela 449
Parcela 450
Parcela 451
Parcela 452
Parcela 453
Parcela 454
Parcela 455
Parcela 456
Parcela 457
Parcela 458
Parcela 459
Parcela 460
Parcela 461
Parcela 462
Parcela 463
Parcela 464
Parcela 465
Parcela 466
Parcela 467
Parcela 468
Parcela 469
Parcela 470
Parcela 471
Parcela 472
Parcela 473
Parcela 474
Parcela 475
Parcela 476
Parcela 477
Parcela 478
Parcela 479
Parcela 480
Parcela 481
Parcela 482
Parcela 483
Parcela 484
Parcela 485
Parcela 486
Parcela 487
Parcela 488
Parcela 489
Parcela 490
Parcela 491
Parcela 492
Parcela 493
Parcela 494
Parcela 495
Parcela 496
Parcela 497
Parcela 498
Parcela 499
Parcela 500
Parcela 501
Parcela 502
Parcela 503
Parcela 504
Parcela 505
Parcela 506
Parcela 507
Parcela 508
Parcela 509
Parcela 510
Parcela 511
Parcela 512
Parcela 513
Parcela 514
Parcela 515
Parcela 516
Parcela 517
Parcela 518
Parcela 519
Parcela 520
Parcela 521
Parcela 522
Parcela 523
Parcela 524
Parcela 525
Parcela 526
Parcela 527
Parcela 528
Parcela 529
Parcela 530
Parcela 531
Parcela 532
Parcela 533
Parcela 534
Parcela 535
Parcela 536
Parcela 537
Parcela 538
Parcela 539
Parcela 540
Parcela 541
Parcela 542
Parcela 543
Parcela 544
Parcela 545
Parcela 546
Parcela 547
Parcela 548
Parcela 549
Parcela 550
Parcela 551
Parcela 552
Parcela 553
Parcela 554
Parcela 555
Parcela 556
Parcela 557
Parcela 558
Parcela 559
Parcela 560
Parcela 561
Parcela 562
Parcela 563
Parcela 564
Parcela 565
Parcela 566
Parcela 567
Parcela 568
Parcela 569
Parcela 570
Parcela 571
Parcela 572
Parcela 573
Parcela 574
Parcela 575
Parcela 576
Parcela 577
Parcela 578
Parcela 579
Parcela 580
Parcela 581
Parcela 582
Parcela 583
Parcela 584
Parcela 585
Parcela 586
Parcela 587
Parcela 588
Parcela 589
Parcela 590
Parcela 591
Parcela 592
Parcela 593
Parcela 594
Parcela 595
Parcela 596
Parcela 597
Parcela 598
Parcela 599
Parcela 600
Parcela 601
Parcela 602
Parcela 603
Parcela 604
Parcela 605
Parcela 606
Parcela 607
Parcela 608
Parcela 609
Parcela 610
Parcela 611
Parcela 612
Parcela 613
Parcela 614
Parcela 615
Parcela 616
Parcela 617
Parcela 618
Parcela 619
Parcela 620
Parcela 621
Parcela 622
Parcela 623
Parcela 624
Parcela 625
Parcela 626
Parcela 627
Parcela 628
Parcela 629
Parcela 630
Parcela 631
Parcela 632
Parcela 633
Parcela 634
Parcela 635
Parcela 636
Parcela 637
Parcela 638
Parcela 639
Parcela 640
Parcela 641
Parcela 642
Parcela 643
Parcela 644
Parcela 645
Parcela 646
Parcela 647
Parcela 648
Parcela 649
Parcela 650
Parcela 651
Parcela 652
Parcela 653
Parcela 654
Parcela 655
Parcela 656
Parcela 657
Parcela 658
Parcela 659
Parcela 660
Parcela 661
Parcela 662
Parcela 663
Parcela 664
Parcela 665
Parcela 666
Parcela 667
Parcela 668
Parcela 669
Parcela 670
Parcela 671
Parcela 672
Parcela 673
Parcela 674
Parcela 675
Parcela 676
Parcela 677
Parcela 678
Parcela 679
Parcela 680
Parcela 681
Parcela 682
Parcela 683
Parcela 684
Parcela 685
Parcela 686
Parcela 687
Parcela 688
Parcela 689
Parcela 690
Parcela 691
Parcela 692
Parcela 693
Parcela 694
Parcela 695
Parcela 696
Parcela 697
Parcela 698
Parcela 699
Parcela 700
Parcela 701
Parcela 702
Parcela 703
Parcela 704
Parcela 705
Parcela 706
Parcela 707
Parcela 708
Parcela 709
Parcela 710
Parcela 711
Parcela 712
Parcela 713
Parcela 714
Parcela 715
Parcela 716
Parcela 717
Parcela 718
Parcela 719
Parcela 720
Parcela 721
Parcela 722
Parcela 723
Parcela 724
Parcela 725
Parcela 726
Parcela 727
Parcela 728
Parcela 729
Parcela 730
Parcela 731
Parcela 732
Parcela 733
Parcela 734
Parcela 735
Parcela 736
Parcela 737
Parcela 738
Parcela 739
Parcela 740
Parcela 741
Parcela 742
Parcela 743
Parcela 744
Parcela 745
Parcela 746
Parcela 747
Parcela 748
Parcela 749
Parcela 750
Parcela 751
Parcela 752
Parcela 753
Parcela 754
Parcela 755
Parcela 756
Parcela 757
Parcela 758
Parcela 759
Parcela 760
Parcela 761
Parcela 762
Parcela 763
Parcela 764
Parcela 765
Parcela 766
Parcela 767
Parcela 768
Parcela 769
Parcela 770
Parcela 771
Parcela 772
Parcela 773
Parcela 774
Parcela 775
Parcela 776
Parcela 777
Parcela 778
Parcela 779
Parcela 780
Parcela 781
Parcela 782
Parcela 783
Parcela 784
Parcela 785
Parcela 786
Parcela 787
Parcela 788
Parcela 789
Parcela 790
Parcela 791
Parcela 792
Parcela 793
Parcela 794
Parcela 795
Parcela 796
Parcela 797
Parcela 798
Parcela 799
Parcela 800
Parcela 801
Parcela 802
Parcela 803
Parcela 804
Parcela 805
Parcela 806
Parcela 807
Parcela 808
Parcela 809
Parcela 810
Parcela 811
Parcela 812
Parcela 813
Parcela 814
Parcela 815
Parcela 816
Parcela 817
Parcela 818
Parcela 819
Parcela 820
Parcela 821
Parcela 822
Parcela 823
Parcela 824
Parcela 825
Parcela 826
Parcela 827
Parcela 828
Parcela 829
Parcela 830
Parcela 831
Parcela 832
Parcela 833
Parcela 834
Parcela 835
Parcela 836
Parcela 837
Parcela 838
Parcela 839
Parcela 840
Parcela 841
Parcela 842
Parcela 843
Parcela 844
Parcela 845
Parcela 846
Parcela 847
Parcela 848
Parcela 849
Parcela 850
Parcela 851
Parcela 852
Parcela 853
Parcela 854
Parcela 855
Parcela 856
Parcela 857
Parcela 858
Parcela 859
Parcela 860
Parcela 861
Parcela 862
Parcela 863
Parcela 864
Parcela 865
Parcela 866
Parcela 867
Parcela 868
Parcela 869
Parcela 870
Parcela 871
Parcela 872
Parcela 873
Parcela 874
Parcela 875
Parcela 876
Parcela 877
Parcela 878
Parcela 879
Parcela 880
Parcela 881
Parcela 882
Parcela 883
Parcela 884
Parcela 885
Parcela 886
Parcela 887
Parcela 888
Parcela 889
Parcela 890
Parcela 891
Parcela 892
Parcela 893
Parcela 894
Parcela 895
Parcela 896
Parcela 897
Parcela 898
Parcela 899
Parcela 900
Parcela 901
Parcela 902
Parcela 903
Parcela 904
Parcela 905
Parcela 906
Parcela 907
Parcela 908
Parcela 909
Parcela 910
Parcela 911
Parcela 912
Parcela 913
Parcela 914
Parcela 915
Parcela 916
Parcela 917
Parcela 918
Parcela 919
Parcela 920
Parcela 921
Parcela 922
Parcela 923
Parcela 924
Parcela 925
Parcela 926
Parcela 927
Parcela 928
Parcela 929
Parcela 930
Parcela 931
Parcela 932
Parcela 933
Parcela 934
Parcela 935
Parcela 936
Parcela 937
Parcela 938
Parcela 939
Parcela 940
Parcela 941
Parcela 942
Parcela 943
Parcela 944
Parcela 945
Parcela 946
Parcela 947
Parcela 948
Parcela 949
Parcela 950
Parcela 951
Parcela 952
Parcela 953
Parcela 954
Parcela 955
Parcela 956
Parcela 957
Parcela 958
Parcela 959
Parcela 960
Parcela 961
Parcela 962
Parcela 963
Parcela 964
Parcela 965
Parcela 966
Parcela 967
Parcela 968
Parcela 969
Parcela 970
Parcela 971
Parcela 972
Parcela 973
Parcela 974
Parcela 975
Parcela 976
Parcela 977
Parcela 978
Parcela 979
Parcela 980
Parcela 981
Parcela 982
Parcela 983
Parcela 984
Parcela 985
Parcela 986
Parcela 987
Parcela 988
Parcela 989
Parcela 990
Parcela 991
Parcela 992
Parcela 993
Parcela 994
Parcela 995
Parcela 996
Parcela 997
Parcela 998
Parcela 999
Parcela 1000
Parcela 1001
Parcela 1002
Parcela 1003
Parcela 1004
Parcela 1005
Parcela 1006
Parcela 1007
Parcela 1008
Parcela 1009
Parcela 1010
Parcela 1011
Parcela 1012
Parcela 1013
Parcela 1014
Parcela 1015
Parcela 1016
Parcela 1017
Parcela 1018
Parcela 1019
Parcela 1020
Parcela 1021
Parcela 1022
Parcela 1023
Parcela 1024
Parcela 1025
Parcela 1026
Parcela 1027
Parcela 1028
Parcela 1029
Parcela 1030
Parcela 1031
Parcela 1032
Parcela 1033
Parcela 1034
Parcela 1035
Parcela 1036
Parcela 1037
Parcela 1038
Parcela 1039
Parcela 1040
Parcela 1041
Parcela 1042
Parcela 1043
Parcela 1044
Parcela 1045
Parcela 1046
Parcela 1047
Parcela 1048
Parcela 1049
Parcela 1050
Parcela 1051
Parcela 1052
Parcela 1053
Parcela 1054
Parcela 1055
Parcela 1056
Parcela 1057
Parcela 1058
Parcela 1059
Parcela 1060
Parcela 1061
Parcela 1062
Parcela 1063
Parcela 1064
Parcela 1065
Parcela 1066
Parcela 1067
Parcela 1068
Parcela 1069
Parcela 1070
Parcela 1071
Parcela 1072
Parcela 1073
Parcela 1074
Parcela 1075
Parcela 1076
Parcela 1077
Parcela 1078
Parcela 1079
Parcela 1080
Parcela 1081
Parcela 1082
Parcela 1083
Parcela 1084
Parcela 1085
Parcela 1086
Parcela 1087
Parcela 1088
Parcela 1089
Parcela 1090
Parcela 1091
Parcela 1092
Parcela 1093
Parcela 1094
Parcela 1095
Parcela 1096
Parcela 1097
Parcela 1098
Parcela 1099
Parcela 1100
Parcela 1101
Parcela 1102
Parcela 1103
Parcela 1104
Parcela 1105
Parcela 1106
Parcela 1107
Parcela 1108
Parcela 1109
Parcela 1110
Parcela 1111
Parcela 1112
Parcela 1113
Parcela 1114
Parcela 1115
Parcela 1116
Parcela 1117
Parcela 1118
Parcela 1119
Parcela 1120
Parcela 1121
Parcela 1122
Parcela 1123
Parcela 1124
Parcela 1125
Parcela 1126
Parcela 1127
Parcela 1128
Parcela 1129
Parcela 1130
Parcela 1131
Parcela 1132
Parcela 1133
Parcela 1134
Parcela 1135
Parcela 1136
Parcela 1137
Parcela 1138
Parcela 1139
Parcela 1140
Parcela 1141
Parcela 1142
Parcela 1143
Parcela 1144
Parcela 1145
Parcela 1146
Parcela 1147
Parcela 1148
Parcela 1149
Parcela 1150
Parcela 1151
Parcela 1152
Parcela 1153
Parcela 1154
Parcela 1155
Parcela 1156
Parcela 1157
Parcela 1158
Parcela 1159
Parcela 1160
Parcela 1161
Parcela 1162
Parcela 1163
Parcela 1164
Parcela 1165
Parcela 1166
Parcela 1167
Parcela 1168
Parcela 1169
Parcela 1170
Parcela 1171
Parcela 1172
Parcela 1173
Parcela 1174
Parcela 1175
Parcela 1176
Parcela 1177
Parcela 1178
Parcela 1179
Parcela 1180
Parcela 1181
Parcela 1182
Parcela 1183
Parcela 1184
Parcela 1185
Parcela 1186
Parcela 1187
Parcela 1188
Parcela 1189
Parcela 1190
Parcela 1191
Parcela 1192
Parcela 1193
Parcela 1194
Parcela 1195
Parcela 1196
Parcela 1197
Parcela 1198
Parcela 1199
Parcela 1200
Parcela 1201
Parcela 1202
Parcela 1203
Parcela 1204
Parcela 1205
Parcela 1206
Parcela 1207
Parcela 1208
Parcela 1209
Parcela 1210
Parcela 1211
Parcela 1212
Parcela 1213
Parcela 1214
Parcela 1215
Parcela 1216
Parcela 1217
Parcela 1218
Parcela 1219
Parcela 1220
Parcela 1221
Parcela 1222
Parcela 1223
Parcela 1224
Parcela 1225
Parcela 1226
Parcela 1227
Parcela 1228
Parcela 1229
Parcela 1230
Parcela 1231
Parcela 1232
Parcela 1233
Parcela 1234
Parcela 1235
Parcela 1236
Parcela 1237
Parcela 1238
Parcela 1239
Parcela 1240
Parcela 1241
Parcela 1242
Parcela 1243
Parcela 1244
Parcela 1245
Parcela 1246
Parcela 1247
Parcela 1248
Parcela 1249
Parcela 1250
Parcela 1251
Parcela 1252
Parcela 1253
Parcela 1254
Parcela 1255
Parcela 1256
Parcela 1257
Parcela 1258
Parcela 1259
Parcela 1260
Parcela 1261
Parcela 1262
Parcela 1263
Parcela 1264
Parcela 1265
Parcela 1266
Parcela 1267
Parcela 1268
Parcela 1269
Parcela 1270
Parcela 1271
Parcela 1272
Parcela 1273
Parcela 1274
Parcela 1275
Parcela 1276
Parcela 1277
Parcela 1278
Parcela 1279
Parcela 1280
Parcela 1281
Parcela 1282
Parcela 1283
Parcela 1284
Parcela 1285
Parcela 1286
Parcela 1287
Parcela 1288
Parcela 1289
Parcela 1290
Parcela 1291
Parcela 1292
Parcela 1293
Parcela 1294
Parcela 1295
Parcela 1296
Parcela 1297
Parcela 1298
Parcela 1299
Parcela 1300
Parcela 1301
Parcela 1302
Parcela 1303
Parcela 1304
Parcela 1305
Parcela 1306
Parcela 1307
Parcela 1308
Parcela 1309
Parcela 1310
Parcela 1311
Parcela 1312
Parcela 1313
Parcela 1314
Parcela 1315
Parcela 1316
Parcela 1317
Parcela 1318
Parcela 1319
Parcela 1320
Parcela 1321
Parcela 1322
Parcela 1323
Parcela 1324
Parcela 1325
Parcela 1326
Parcela 1327
Parcela 1328
Parcela 1329
Parcela 1330
Parcela 1331
Parcela 1332
Parcela 1333
Parcela 1334
Parcela 1335
Parcela 1336
Parcela 1337
Parcela 1338
Parcela 1339
Parcela 1340
Parcela 1341
Parcela 1342
Parcela 1343
Parcela 1344
Parcela 1345
Parcela 1346
Parcela 1347
Parcela 1348
Parcela 1349
Parcela 1350
Parcela 1351
Parcela 1352
Parcela 1353
Parcela 1354
Parcela 1355
Parcela 1356
Parcela 1357
Parcela 1358
Parcela 1359
Parcela 1360
Parcela 1361
Parcela 1362
Parcela 1363
Parcela 1364
Parcela 1365
Parcela 1366
Parcela 1367
Parcela 1368
Parcela 1369
Parcela 1370
Parcela 1371
Parcela 1372
Parcela 1373
Parcela 1374
Parcela 1375
Parcela 1376
Parcela 1377
Parcela 1378
Parcela 1379
Parcela 1380
Parcela 1381
Parcela 1382
Parcela 1383
Parcela 1384
Parcela 1385
Parcela 1386
Parcela 1387
Parcela 1388
Parcela 1389
Parcela 1390
Parcela 1391
Parcela 1392
Parcela 1393
Parcela 1394
Parcela 1395
Parcela 1396
Parcela 1397
Parcela 1398
Parcela 1399
Parcela 1400
Parcela 1401
Parcela 1402
Parcela 1403
Parcela 1404
Parcela 1405
Parcela 1406
Parcela 1407
Parcela 1408
Parcela 1409
Parcela 1410
Parcela 1411
Parcela 1412
Parcela 1413
Parcela 1414
Parcela 1415
Parcela 1416
Parcela 1417
Parcela 1418
Parcela 1419
Parcela 1420
Parcela 1421
Parcela 1422
Parcela 1423
Parcela 1424
Parcela 1425
Parcela 1426
Parcela 1427
Parcela 1428
Parcela 1429
Parcela 1430
Parcela 1431
Parcela 1432
Parcela 1433
Parcela 1434
Parcela 1435
Parcela 1436
Parcela 1437
Parcela 1438
Parcela 1439
Parcela 1440
Parcela 1441
Parcela 1442
Parcela 1443
Parcela 1444
Parcela 1445
Parcela 1446
Parcela 1447
Parcela 1448
Parcela 1449
Parcela 1450
Parcela 1451
Parcela 1452
Parcela 1453
Parcela 1454
Parcela 1455
Parcela 1456
Parcela 1457
Parcela 1458
Parcela 1459
Parcela 1460
Parcela 1461
Parcela 1462
Parcela 1463
Parcela 1464
Parcela 1465
Parcela 1466
Parcela 1467
Parcela 1468
Parcela 1469
Parcela 1470
Parcela 1471
Parcela 1472
Parcela 1473
Parcela 1474
Parcela 1475
Parcela 1476
Parcela 1477
Parcela 1478
Parcela 1479
Parcela 1480
Parcela 1481
Parcela 1482
Parcela 1483
Parcela 1484
Parcela 1485
Parcela 1486
Parcela 1487
Parcela 1488
Parcela 1489
Parcela 1490
Parcela 1491
Parcela 1492
Parcela 1493
Parcela 1494
Parcela 1495
Parcela 1496
Parcela 1497
Parcela 1498
Parcela 1499
Parcela 1500
Parcela 1501
Parcela 1502
Parcela 1503
Parcela 1504
Parcela 1505
Parcela 1506
Parcela 1507
Parcela 1508
Parcela 1509
Parcela 1510
Parcela 1511
Parcela 1512
Parcela 1513
Parcela 1514
Parcela 1515
Parcela 1516
Parcela 1517
Parcela 1518
Parcela 1519
Parcela 1520
Parcela 1521
Parcela 1522
Parcela 1523
Parcela 1524
Parcela 1525
Parcela 1526
Parcela 1527
Parcela 1528
Parcela 1529
Parcela 1530
Parcela 1531
Parcela 1532
Parcela 1533
Parcela 1534
Parcela 1535
Parcela 1536
Parcela 1537
Parcela 1538
Parcela 1539
Parcela 1540
Parcela 1541
Parcela 1542
Parcela 1543
Parcela 1544
Parcela 1545
Parcela 1546
Parcela 1547
Parcela 1548
Parcela 1549
Parcela 1550
Parcela 1551
Parcela 1552
Parcela 1553
Parcela 1554
Parcela 1555
Parcela 1556
Parcela 1557
Parcela 1558
Parcela 1559
Parcela 1560
Parcela 1561
Parcela 1562
Parcela 1563
Parcela 1564
Parcela 1565
Parcela 1566
Parcela 1567
Parcela 1568
Parcela 1569
Parcela 1570
Parcela 1571
Parcela 1572
Parcela 1573
Parcela 1574
Parcela 1575
Parcela 1576
Parcela 1577
Parcela 1578
Parcela 1579
Parcela 1580
Parcela 1581
Parcela 1582
Parcela 1583
Parcela 1584
Parcela 1585
Parcela 1586
Parcela 1587
Parcela 1588
Parcela 1589
Parcela 1590
Parcela 1591
Parcela 1592
Parcela 1593
Parcela 1594
Parcela 1595
Parcela 1596
Parcela 1597
Parcela 1598
Parcela 1599
Parcela 1600
Parcela 1601
Parcela 1602
Parcela 1603
Parcela 1604
Parcela 1605
Parcela 1606
Parcela 1607
Parcela 1608
Parcela 1609
Parcela 1610
Parcela 1611
Parcela 1612
Parcela 1613
Parcela 1614
Parcela 1615
Parcela 1616
Parcela 1617
Parcela 1618
Parcela 1619
Parcela 1620
Parcela 1621
Parcela 1622
Parcela 1623
Parcela 1624
Parcela 1625
Parcela 1626
Parcela 1627
Parcela 1628
Parcela 1629
Parcela 1630
Parcela 1631
Parcela 1632
Parcela 1633
Parcela 1634
Parcela 1635
Parcela 1636
Parcela 1637
Parcela 1638
Parcela 1639
Parcela 1640
Parcela 1641
Parcela 1642
Parcela 1643
Parcela 1644
Parcela 1645
Parcela 1646
Parcela 1647
Parcela 1648
Parcela 1649
Parcela 1650
Parcela 1651
Parcela 1652
Parcela 1653
Parcela 1654
Parcela 1655
Parcela 1656
Parcela 1657
Parcela 1658
Parcela 1659
Parcela 1660
Parcela 1661
Parcela 1662
Parcela 1663
Parcela 1664
Parcela 1665
Parcela 1666
Parcela 1667
Parcela 1668
Parcela 1669
Parcela 1670
Parcela 1671
Parcela 1672
Parcela 1673
Parcela 1674
Parcela 1675
Parcela 1676
Parcela 1677
Parcela 1678
Parcela 1679
Parcela 1680
Parcela 1681
Parcela 1682
Parcela 1683
Parcela 1684
Parcela 1685
Parcela 1686
Parcela 1687
Parcela 1688
Parcela 1689
Parcela 1690
Parcela 1691
Parcela 1692
Parcela 1693
Parcela 1694
Parcela 1695
Parcela 1696
Parcela 1697
Parcela 1698
Parcela 1699
Parcela 1700
Parcela 1701
Parcela 1702
Parcela 1703
Parcela 1704
Parcela 1705
Parcela 1706
Parcela 1707
Parcela 1708
Parcela 1709
Parcela 1710
Parcela 1711
Parcela 1712
Parcela 1713
Parcela 1714
Parcela 1715
Parcela 1716
Parcela 1717
Parcela 1718
Parcela 1719
Parcela 1720
Parcela 1721
Parcela 1722
Parcela 1723
Parcela 1724
Parcela 1725
Parcela 1726
Parcela 1727
Parcela 1728
Parcela 1729
Parcela 1730
Parcela 1731
Parcela 1732
Parcela 1733
Parcela 1734
Parcela 1735
Parcela 1736
Parcela 1737
Parcela 1738
Parcela 1739
Parcela 1740
Parcela 1741
Parcela 1742
Parcela 1743
Parcela 1744
Parcela 1745
Parcela 1746
Parcela 1747
Parcela 1748
Parcela 1749
Parcela 1750
Parcela 1751
Parcela 1752
Parcela 1753
Parcela 1754
Parcela 1755
Parcela 1756
Parcela 1757
Parcela 1758
Parcela 1759
Parcela 1760
Parcela 1761
Parcela 1762
Parcela 1763
Parcela 1764
Parcela 1765
Parcela 1766
Parcela 1767
Parcela 1768
Parcela 1769
Parcela 1770
Parcela 1771
Parcela 1772
Parcela 1773
Parcela 1774
Parcela 1775
Parcela 1776
Parcela 1777
Parcela 1778
Parcela 1779
Parcela 1780
Parcela 1781
Parcela 1782
Parcela 1783
Parcela 1784
Parcela 1785
Parcela 1786
Parcela 1787
Parcela 1788
Parcela 1789
Parcela 1790
Parcela 1791
Parcela 1792
Parcela 1793
Parcela 1794
Parcela 1795
Parcela 1796
Parcela 1797
Parcela 1798
Parcela 1799
Parcela 1800
Parcela 1801
Parcela 1802
Parcela 1803
Parcela 1804
Parcela 1805
Parcela 1806
Parcela 1807
Parcela 1808
Parcela 1809
Parcela 1810
Parcela 1811
Parcela 1812
Parcela 1813
Parcela 1814
Parcela 1815
Parcela 1816
Parcela 1817
Parcela 1818
Parcela 1819
Parcela 1820
Parcela 1821
Parcela 1822
Parcela 1823
Parcela 1824
Parcela 1825
Parcela 1826
Parcela 1827
Parcela 1828
Parcela 1829
Parcela 1830
Parcela 1831
Parcela 1832
Parcela 1833
Parcela 1834
Parcela 1835
Parcela 1836
Parcela 1837
Parcela 1838
Parcela 1839
Parcela 1840
Parcela 1841
Parcela 1842
Parcela 1843
Parcela 1844
Parcela 1845
Parcela 1846
Parcela 1847
Parcela 1848
Parcela 1849
Parcela 1850
Parcela 1851
Parcela 1852
Parcela 1853
Parcela 1854
Parcela 1855
Parcela 1856
Parcela 1857
Parcela 1858
Parcela 1859
Parcela 1860
Parcela 1861
Parcela 1862
Parcela 1863
Parcela 1864
Parcela 1865
Parcela 1866
Parcela 1867
Parcela 1868
Parcela 1869
Parcela 1870
Parcela 1871
Parcela 1872
Parcela 1873
Parcela 1874
Parcela 1875
Parcela 1876
Parcela 1877
Parcela 1878
Parcela 1879
Parcela 1880
Parcela 1881
Parcela 1882
Parcela 1883
Parcela 1884
Parcela 1885
Parcela 1886
Parcela 1887
Parcela 1888
Parcela 1889
Parcela 1890
Parcela 1891
Parcela 1892
Parcela 1893
Parcela 1894
Parcela 1895
Parcela 1896
Parcela 1897
Parcela 1898
Parcela 1899
Parcela 1900
Parcela 1901
Parcela 1902
Parcela 1903
Parcela 1904
Parcela 1905
Parcela 1906
Parcela 1907
Parcela 1908
Parcela 1909
Parcela 1910
Parcela 1911
Parcela 1912
Parcela 1913
Parcela 1914
Parcela 1915
Parcela 1916
Parcela 1917
Parcela 1918
Parcela 1919
Parcela 1920
Parcela 1921
Parcela 1922
Parcela 1923
Parcela 1924
Parcela 1925
Parcela 1926
Parcela 1927
Parcela 1928
Parcela 1929
Parcela 1930
Parcela 1931
Parcela 1932
Parcela 1933
Parcela 1934
Parcela 1935
Parcela 1936
Parcela 1937
Parcela 1938
Parcela 1939
Parcela 1940
Parcela 1941
Parcela 1942
Parcela 1943
Parcela 1944
Parcela 1945
Parcela 1946
Parcela 1947
Parcela 1948
Parcela 1949
Parcela 1950
Parcela 1951
Parcela 1952
Parcela 1953
Parcela 1954
Parcela 1955
Parcela 1956
Parcela 1957
Parcela 1958
Parcela 1959
Parcela 1960
Parcela 1961
Parcela 1962
Parcela 1963
Parcela 1964
Parcela 1965
Parcela 1966
Parcela 1967
Parcela 1968
Parcela 1969
Parcela 1970
Parcela 1971
Parcela 1972
Parcela 1973
Parcela 1974
Parcela 1975
Parcela 1976
Parcela 1977
Parcela 1978
Parcela 1979
Parcela 1980
Parcela 1981
Parcela 1982
Parcela 1983
Parcela 1984
Parcela 1985
Parcela 1986
Parcela 1987
Parcela 1988
Parcela 1989
Parcela 1990
Parcela 1991
Parcela 1992
Parcela 1993
Parcela 1994
Parcela 1995
Parcela 1996
Parcela 1997
Parcela 1998
Parcela 1999
Parcela 2000
Parcela 2001
Parcela 2002
Parcela 2003
Parcela 2004
Parcela 2005
Parcela 2006
Parcela 2007
Parcela 2008
Parcela 2009
Parcela 2010
Parcela 2011
Parcela 2012
Parcela 2013
Parcela 2014
Parcela 2015
Parcela 2016
Parcela 2017
Parcela 2018
Parcela 2019
Parcela 2020
Parcela 2021
Parcela 2022
Parcela 2023
Parcela 2024
Parcela 2025
Parcela 2026
Parcela 2027
Parcela 2028
Parcela 2029
Parcela 2030
Parcela 2031
Parcela 2032
Parcela 2033
Parcela 2034
Parcela 2035
Parcela 2036
Parcela 2037
Parcela 2038
Parcela 2039
Parcela 2040
Parcela 2041
Parcela 2042
Parcela 2043
Parcela 2044
Parcela 2045
Parcela 2046
Parcela 2047
Parcela 2048
Parcela 2049
Parcela 2050
Parcela 2051
Parcela 2052
Parcela 2053
Parcela 2054
Parcela 2055
Parcela 2056
Parcela 2057
Parcela 2058
Parcela 2059
Parcela 2060
Parcela 2061
Parcela 2062
Parcela 2063
Parcela 2064
Parcela 2065
Parcela 2066
Parcela 2067
Parcela 2068
Parcela 2069
Parcela 2070
Parcela 2071
Parcela 2072
Parcela 2073
Parcela 2074
Parcela 2075
Parcela 2076
Parcela 2077
Parcela 2078
Parcela 2079
Parcela 2080
Parcela 2081
Parcela 2082
Parcela 2083
Parcela 2084
Parcela 2085
Parcela 2086
Parcela 2087
Parcela 2088
Parcela 2089
Parcela 2090
Parcela 2091
Parcela 2092
Parcela 2093
Parcela 2094
Parcela 2095
Parcela 2096
Parcela 2097
Parcela 2098
Parcela 2099
Parcela 2100
Parcela 2101
Parcela 2102
Parcela 2103
Parcela 2104
Parcela 2105
Parcela 2106
Parcela 2107
Parcela 2108
Parcela 2109
Parcela 2110
Parcela 2111
Parcela 2112
Parcela 2113
Parcela 2114
Parcela 2115
Parcela 2116
Parcela 2117


2586/5
2586/21
2586/13
2586/19
2586/20
2586/10
2586/11
2586/12
2592
2660/1
2660/2
2660/10
2660/11
*5119
99-49/10
postojeća stabla
postojeća stabla - zadržati
postojeće stablo
postojeće stablo - zadržati
novo stablo
novo stablo - prilagoditi
novo stablo - ukloniti
novo stablo - zadržati
novo grmlje
novo grmlje - prilagoditi
novo grmlje - ukloniti
novo grmlje - zadržati
postojeće grmlje
postojeće grmlje - zadržati
postojeće grmlje - ukloniti
postojeće grmlje - prilagoditi



građevina | tlocrt | prizemlje

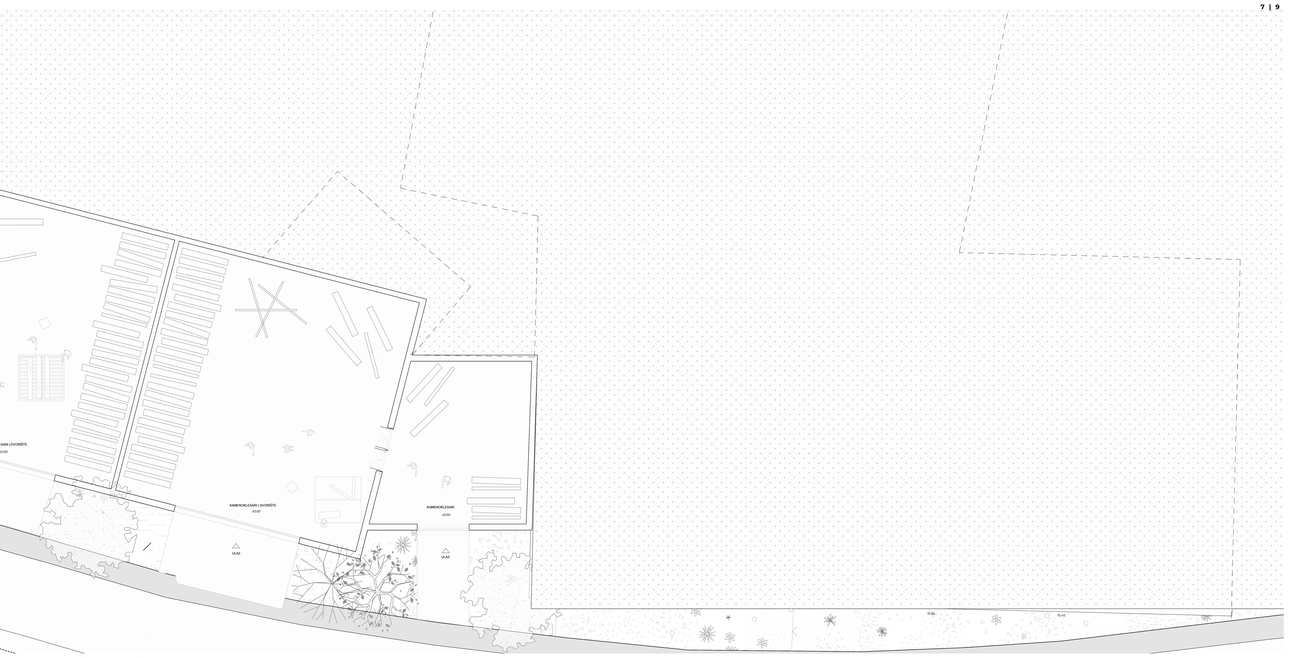

građevina | tlocrt | prizemlje



građevina | tlocrt | krov | kat



građevina | tlocrt | krov | kat

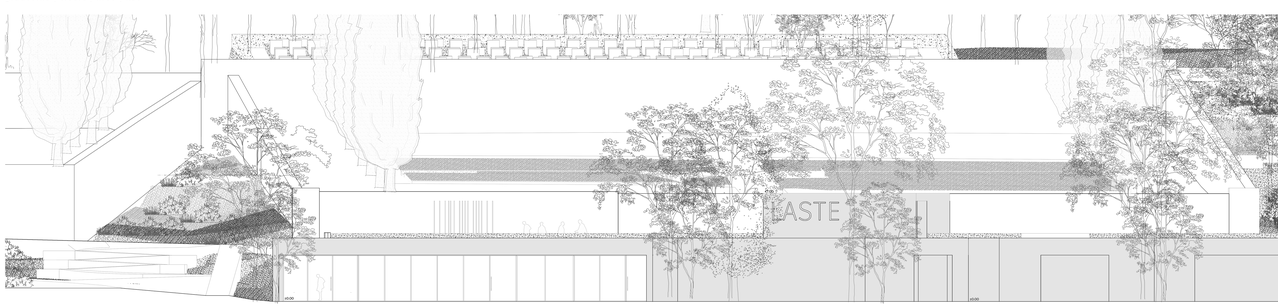

građevina | pogled | jug

m 1 : 100 | 0 | 1 | 2 | 5

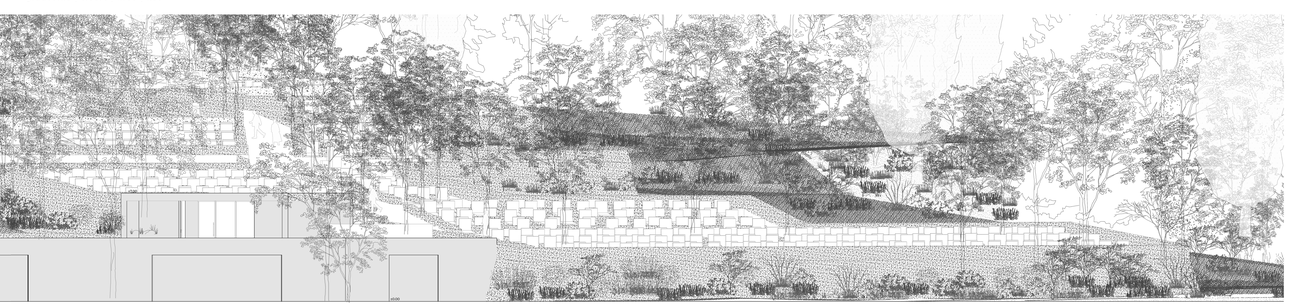

građevina | pogled | jug

m 1 : 100 | 0 | 1 | 2 | 5

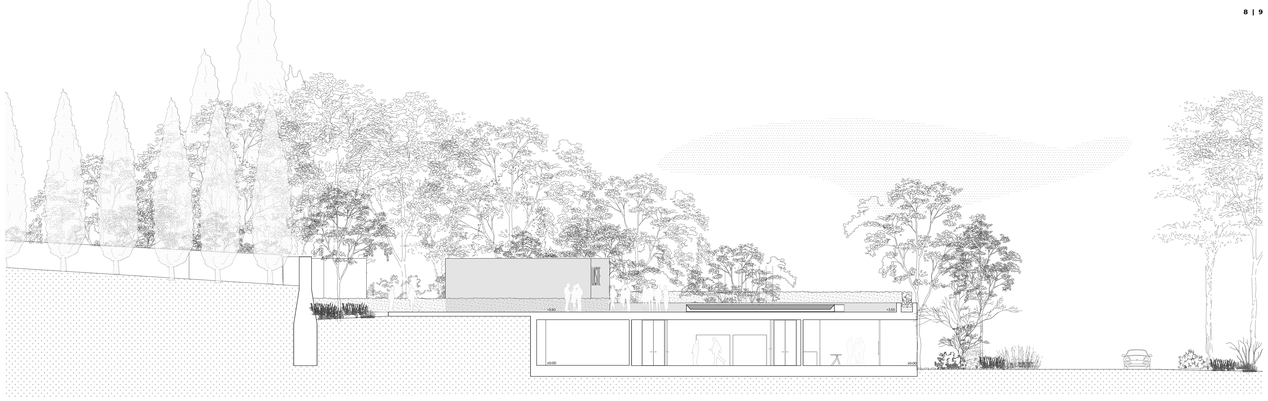

građevina | presjek 1



građevina | presjek 2



građevina | presjek 3







m 1:100 | 0 | 1 | 2 | 6



građevina | pogled zapad

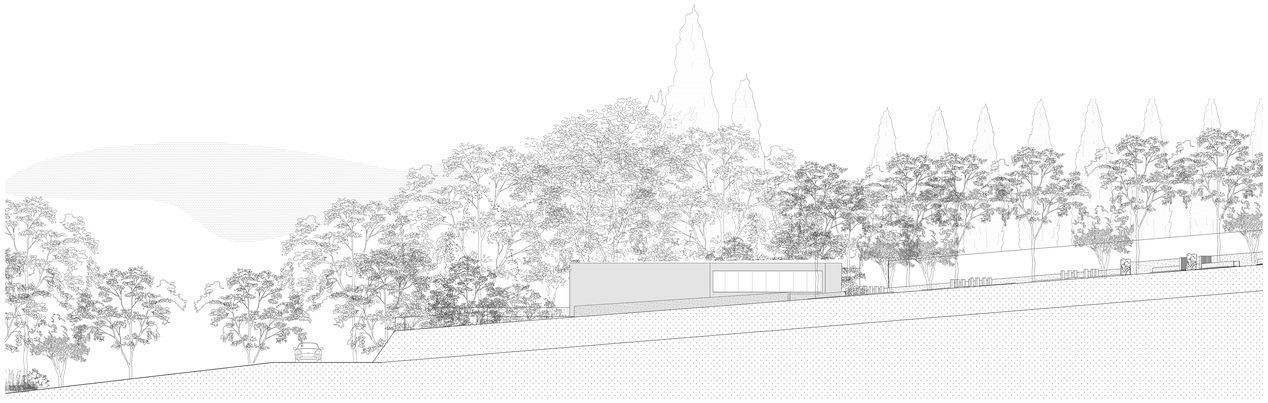

građevina | pogled istok

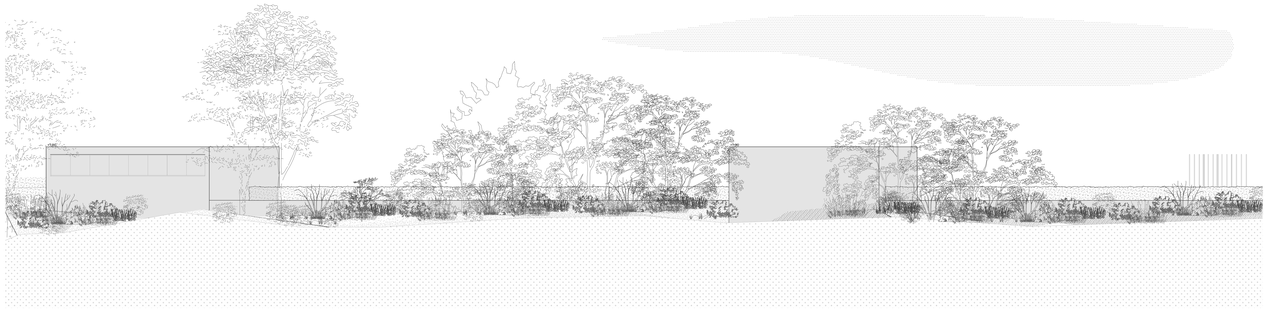

građevina | sjever



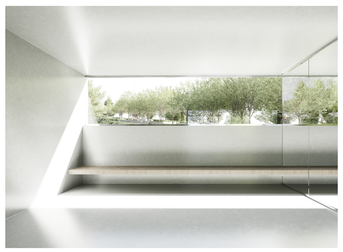



m 1:100 | 0 | 1 | 2 | 6